冀北秦皇岛龙家店—武山站220kV线路改造工程

龙家店变电站至武山变电站220千伏双回输电线路改造项目工程已经2022年5月27日第二次规划联审会审议通过，现予公示。如对本方案有意见或建议，请于公示期内书面形式向昌黎县自然资源和规划局反馈。

建设单位：国网冀北电力有限公司秦皇岛供电公司

项目名称：龙家店变电站至武山变电站220千伏双回输电线路改造工程

建设位置：线路起点位于昌黎县龙家店镇后土桥村龙家店220千伏变电站，向北经龙家店镇汪上村、八百户村等村，终点位于昌黎县与卢龙县交界处。

监制单位：昌黎县自然资源和规划局
监督电话：2883997
公示时间：2023年12月20日—2024年1月3日

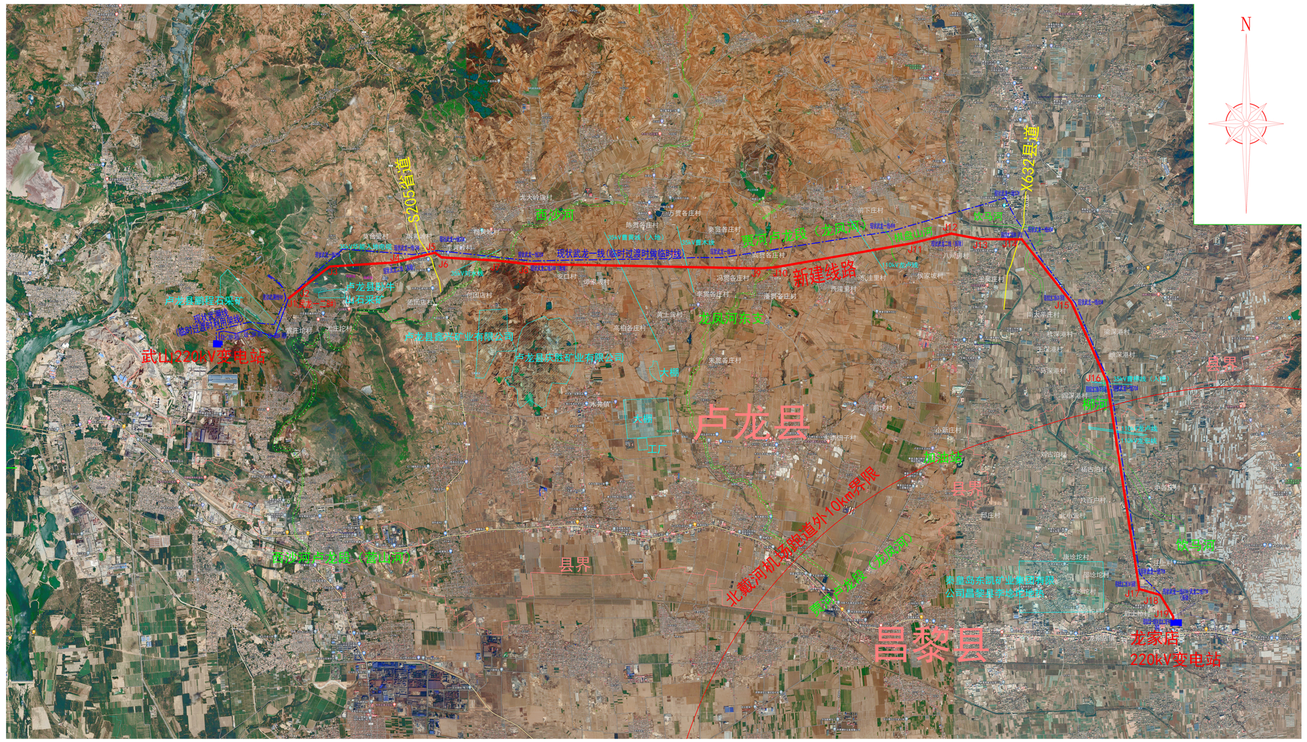

图　例

现状武龙二线

现状武龙一线（退运）

新建线路（施工图方案）