秦皇岛至沈阳高速公路北戴河新区至京秦高速段30号地块勘测定界图

4392.78—40423.17

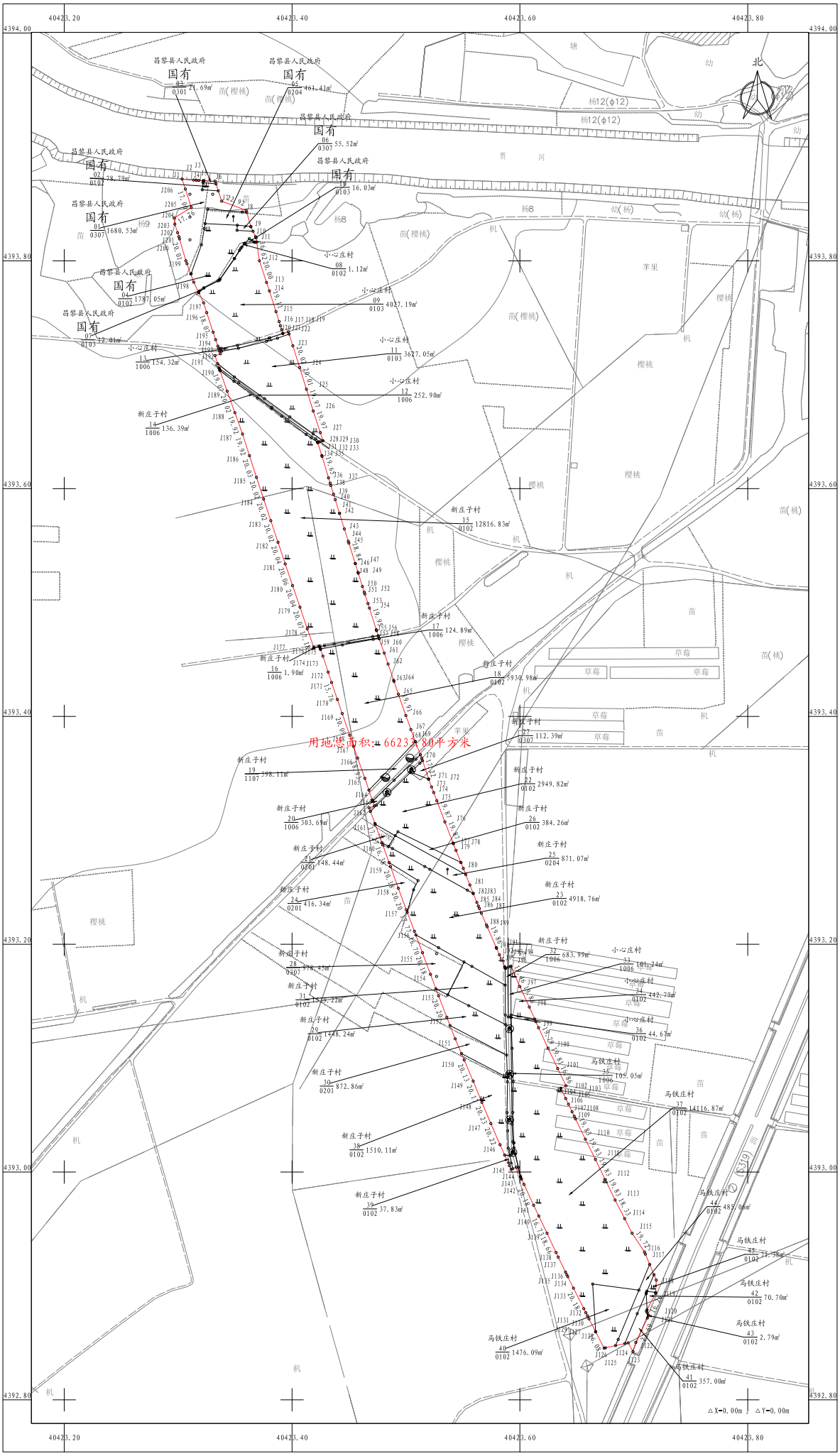

秦皇岛荣丰工程技术有限公司

2000国家大地坐标系 2025年03月29日

1:2000

绘图员：刘至城 检查员：吴发锋 审核员：王达

秦皇岛至沈阳高速公路北戴河新区至京秦高速段31号地块勘测定界图

4392.06-40423.52

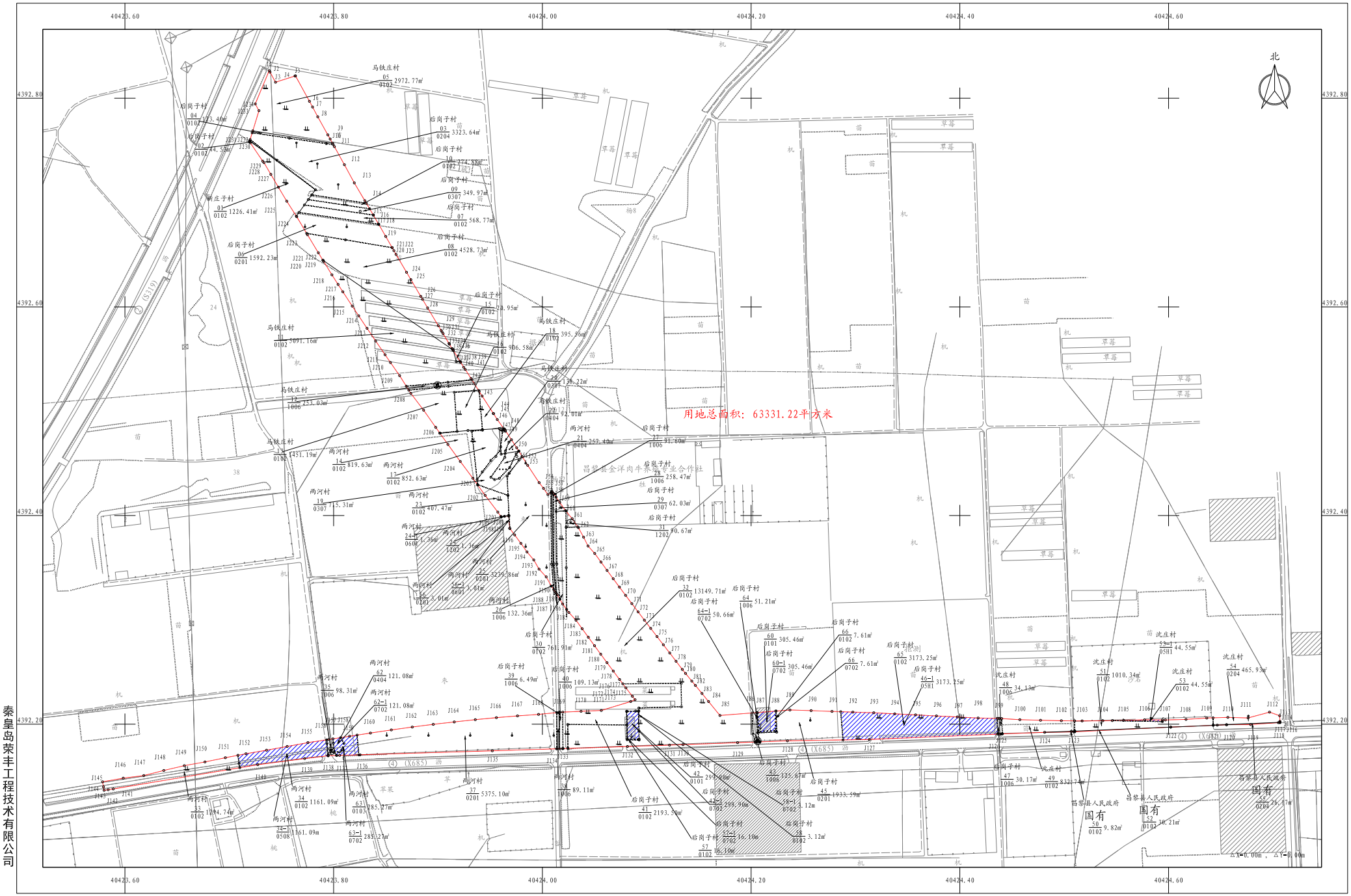

秦皇岛荣丰工程技术有限公司

2000国家大地坐标系 2025年03月26日

1:2000

绘图员：刘至城 检查员：吴发锋 审核员：王达

秦皇岛至沈阳高速公路北戴河新区至京秦高速段35号地块勘测定界图

ASD_Demo_0

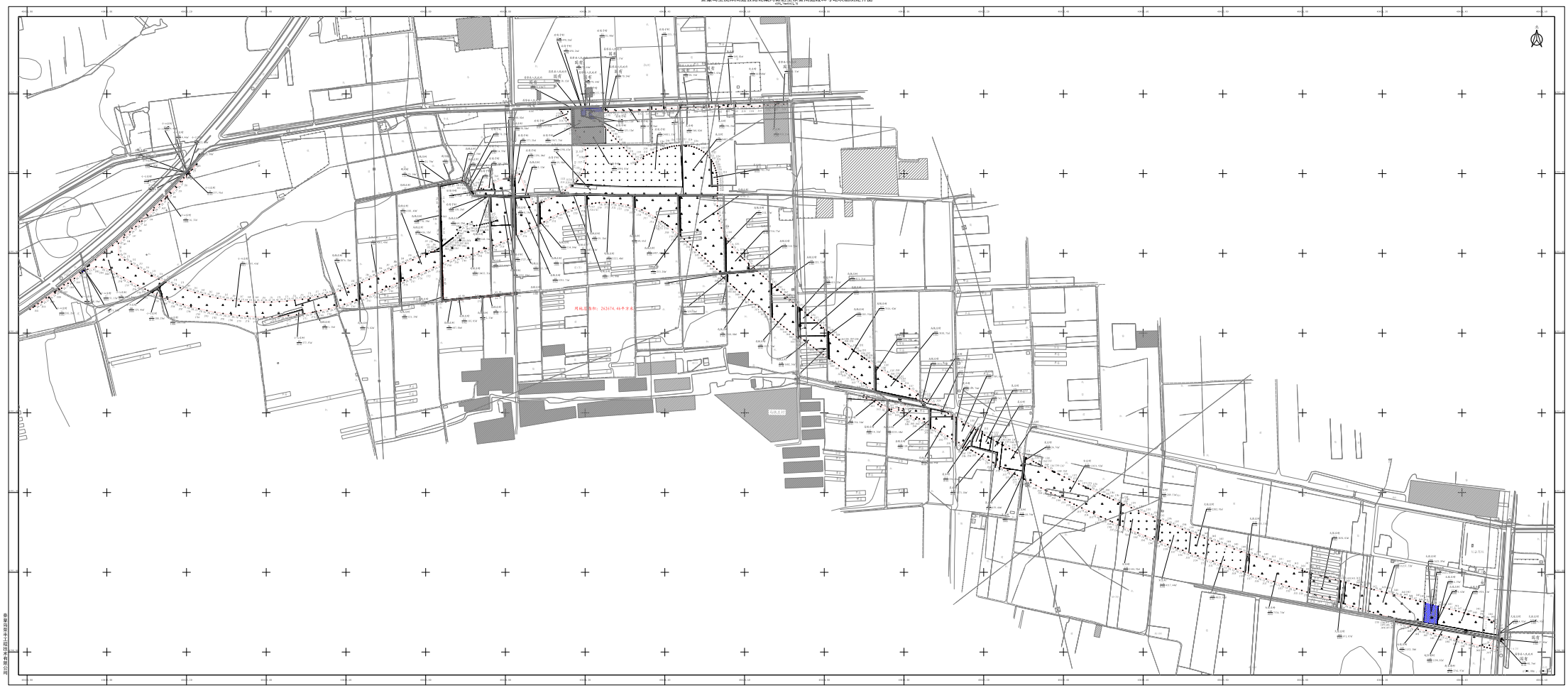

2000国家大地坐标系 2020年03月04日

1:2000

绘图员：刘保城 检查员：郑海锋 审核员：王洁

秦皇岛至沈阳高速公路北戴河新区至京秦高速段35号地块勘测定界图

土地现状调查结果表

为了公共利益需要，依照法律规定，拟征收河北昌黎经济开发区南区管理处马铁庄村位于村北的土地，经河北昌黎经济开发区南区管理处与马铁庄村村集体经济组织、农户共同调查土地权属、清点农村村民住宅、其他地上附着物及青苗，有关情况如下：

一、土地情况

单位：公顷

权属	马铁庄村集体土地								
地类	合计	农用地						建设用地	未利用地
		小计	其中						
			耕地	园地	林地	草地	其他农用地		
面积	13.362	13.362	12.409	0	0.0145	0.0092	0.9293	0	0

二、土地使用权情况

序号	土地使用权人	面积等情况（亩）	备注
1	白春福	0.4757	
2	白利平	0.0411	
3	白胜民	2.0066	
4	卜爱玲	0.9871	
5	曹洪彬	0.0128	
6	曹军林	0.7436	
7	陈永	1.5292	
8	丁爱成	0.0005	
9	郝玉梅	0.3094	
10	李春明	1.2269	
11	李德勇	0.2471	
12	李东跃	0.6078	
13	李恩勇	5.3699	
14	李凤霞	1.4957	
15	李凤艳	0.5985	
16	李凤英	1.3585	
17	李洪才	2.0296	
18	李洪利	0.5928	
19	李会成	1.7614	
20	李会武	1.9872	
21	李会元	0.9803	
22	李瑞强	0.7869	
23	李士才	0.5304	

序号	土地使用权人	面积等情况（亩）	备注
24	李士光	0.1511	
25	李士海	1.5984	
26	李士荣	1.1838	
27	李士忠	2.0779	
28	李士仲	0.6496	
29	李世江	2.8212	
30	李树才	0.144	
31	李树昌	2.9643	
32	李树和	0.1001	
33	李顺文	0.5278	
34	李铁成	1.4601	
35	李铁强	1.5048	
36	李文辉	2.4941	
37	李小庭	0.0068	
38	李秀林	1.2012	
39	李亚刚	0.4918	
40	李彦辉	1.3325	
41	李彦杰	1.0009	
42	李艳香	2.0366	
43	李印峰	0.1935	
44	李印光	1.9188	
45	李印杰	0.063	
46	李印来	0.1136	
47	李印满	3.0608	

序号	土地使用权人	面积等情况（亩）	备注
48	李印秋	2.4989	
49	李印胜	0.1201	
50	李印廷	2.4008	
51	李英杰	0.0199	
52	李玉良	0.0021	
53	刘宝国	2.2675	
54	刘宝辉	3.1097	
55	刘洪成	0.2839	
56	刘洪春	0.0006	
57	刘洪刚	1.0335	
58	刘洪连	0.1008	
59	刘洪乔	1.5609	
60	刘洪生	1.2877	
61	刘洪友	3.4247	
62	刘洪章	2.7084	
63	刘佳林	2.5503	
64	刘建平	2.3101	
65	刘金波	2.3282	
66	刘金贵	3.1765	
67	刘军	1.7629	
68	刘瑞香	0.5528	
69	刘文茹	1.1016	
70	刘晓波	0.1511	
71	刘晓经	0.0012	

序号	土地使用权人	面积等情况（亩）	备注
72	刘欣玲	0.8589	
73	刘震生	1.4294	
74	吕凯明	0.6894	
75	马宝喜	0.6264	
76	马国福	1.1016	
77	马国贵	0.8256	
78	马国来	0.1815	
79	马国亮	1.8085	
80	马国平	1.1812	
81	马国卿	0.114	
82	马国善	1.8546	
83	马国胜	3.2961	
84	马国印	4.1296	
85	马国有	2.515	
86	马好文	1.308	
87	马红光	3.2553	
88	马良玉	0.486	
89	马星旺	0.6748	
90	马学滨	1.8725	
91	马学江	0.8042	
92	马学军	1.9007	
93	马学明	1.4411	
94	马学强	0.482	
95	马学生	0.8724	

序号	土地使用权人	面积等情况（亩）	备注
96	马学武	2.9993	
97	马学勇	0.1312	
98	桑树民	0.0792	
99	苏宝秀	2.0667	
100	孙德胜	0.7211	
101	孙敏	0.1814	
102	田昌洪	1.9398	
103	王春来	2.4606	
104	王树民	1.2382	
105	王新林	0.561	
106	王玉芹	0.7128	
107	吴洪涛	0.6232	
108	杨宝国	0.011	
109	杨宝均	1.806	
110	杨宝银	0.0101	
111	杨树明	0.1812	
112	杨双喜	0.0469	
113	张峰	0.5985	
114	张歌	0.9822	
115	张和平	0.0043	
116	张洪成	0.2374	
117	张洪巨	0.8262	
118	张洪利	0.0203	
119	张洪林	0.8711	

序号	土地使用权人	面积等情况（亩）	备注
120	张洪强	0.8556	
121	张洪芹	0.5377	
122	张洪胜	1.1016	
123	张建文	0.0045	
124	张鹏革	0.1543	
125	张清彬	1.1363	
126	张升	0.5985	
127	张胜利	4.4245	
128	张送月	3.7985	
129	张旭东	2.4188	
130	张永军	0.2417	
131	张玉光	0.0219	
132	张振江	0.2244	
133	张震民	0.8776	
134	张震英	2.637	
135	张志	1.3671	
136	张志玉	1.1563	
137	张忠	2.6797	
138	赵东辉	0.5304	
139	赵东起	0.8697	
140	郑文君	1.9648	
141	村集体	30.2807	

三、农村村民住宅情况

名　称	所有权人	具体情况	备 注
			无

四、其他地上附着物情况

名　称	所有权人	数量	单位	备 注
露地草莓	马学明	0.6195	亩	
滴灌	马学明	413.03	平方米	
露地草莓	刘金波（南）	0.2519	亩	长势一般
水泥管井	张清彬	1	眼	Φ28cm
露地草莓	刘金波（北）	2.0763	亩	长势一般
豌豆	李恩勇	3.0125	亩	
花生	刘金贵	2.3018	亩	
水泥管井	刘金贵	1	口	Φ28cm
钢架大棚1	张焕康	882.55	平方米	全长78.31米，线内32.15米，剩余<50米；钢管架、钢管梁，水泥柱，薄膜罩面，顶钢丝网，棉被，草帘，卷帘机，宽11.27m，高3.3米，全部征收
钢架大棚2	张焕康	336.28	平方米	全长78.04米，宽10.89m，线内20.88米，剩余>50米，钢管架、钢管梁，水泥柱，薄膜罩面，顶钢丝网，棉被，草帘，卷帘机，高3.3米，补偿30.88*10.89 m
钢架大棚3	张焕康	221.26	平方米	全长77.62米，宽11.26,线内9.65米，剩余>50米，钢管架、钢管梁，水泥柱，薄膜罩面，

名　称	所有权人	数量	单位	备 注
				顶钢丝网，棉被，草帘，卷帘机，高3.3米，补偿19.65*11.26
喷淋设施	张焕康	1440.09	平方米	
滴灌	张焕康	1440.09	平方米	
自动喷药系统	张焕康	1440.09	平方米	
电力滑车滑道	张焕康	1440.09	平方米	
温控设备	张焕康	3	套	
温室草莓	张焕康	2.1601	亩	
露地草莓	张焕康	0.06	亩	
看护房	张焕康	22.8	平方米	木结构
水泥管井	张焕康	2	眼	Φ30cm
监控	张焕康	2	个	移机费
水泥柱	张焕康	1	根	
花生	张震民	1.408	亩	
钢架大棚1	刘洪跃	209.74	平方米	全长74.49米，线内8.35米，剩余>50米；钢管架、钢管梁，水泥柱，薄膜罩面，顶钢丝网，棉被，草帘，卷帘机，高3.3米
钢架大棚2	刘洪跃	344.37	平方米	全长74.96米，线内20.72米，剩余>50米；钢管架、钢管梁，水泥柱，薄膜罩面，顶钢丝网，棉被，草帘，卷帘机，高3.3米
喷淋设施	刘洪跃	554.11	平方米	
滴灌	刘洪跃	554.11	平方米	
自动喷药系统	刘洪跃	554.11	平方米	

名　称	所有权人	数量	单位	备注
电力滑车滑道	刘洪跃	554.11	米	
温控设备	刘洪跃	2	套	
棚内草莓	刘洪跃	0.8312	亩	
铁皮房	刘洪跃	11	平方米	高2.7米
监控	刘洪跃	2	个	迁移费
露地草莓	王玉梅	0.0366	亩	
露地韭菜	张建文	4.4225	亩	
水泥管井	张建文	1	眼	Φ30cm
春棚韭菜	李恩民	0.54	亩	60*6m
竹骨架棚	李恩民	360	平方米	竹骨架 h1.5m，60*6m
花生	马福强	0.0528	亩	实测
滴灌	马福强	35.2	平方米	
桑葚树	田昌洪	3	棵	盛果Φ6-10
竹骨架棚1-3	田昌洪	1112.28	平方米	三个竹骨架棚，长59.8m，宽6.2m，h1.5m，无膜，线外剩余<20m，全部补偿
春棚韭菜1-3	田昌洪	1.6684	亩	
水稻	田昌洪	0.405	亩	
钢架大棚1-2	李艳香	1223.7	平方米	两个，覆大棚膜，棉被，卷帘机，h：3.4m
温控设备	李艳香	2	套	
滴灌	李艳香	1223.7	平方米	
看护房1-2	李艳香	22.8	平方米	木支架，棉被，铁皮门
温室草莓1-2	李艳香	1.8356	亩	
露地草莓	李艳香	0.8340	亩	60*2+20*5+56*6

名　称	所有权人	数量	单位	备 注
滴灌	李艳香	556	平方米	露地草莓
葱	李艳香	0.2475	亩	5.5*30
水泥管井	李艳香	1	口	Φ28cm
监控	李艳香	4	头	迁移费
木质电线杆	李艳香	3	根	Φ20cm，高5m
花生	李树才	0.144	亩	
钢架大棚	李艳香	600	平方米	覆大棚膜，棉被，卷帘机，h: 3.4m
滴灌	李艳香	600	平方米	
温控设备	李艳香	1	套	
温室草莓	李艳香	0.9	亩	
看护房	李艳香	11.4	平方米	木支架，棉被，铁皮门
竹骨架棚1-2	李艳香	612	平方米	竹骨架，50.8*6.8m，覆膜，h1.5m，线外长度低于30m，全部征收
滴灌	李艳香	612	平方米	
暖棚草莓1	李艳香	0.918	亩	
露地草莓	李艳香	0.315	亩	
水泥管井	李艳香	1	口	Φ28cm，棚内
电线杆	李艳香	1	根	水泥杆 h: 6m
监控	李艳香	1	头	迁移费
露地草莓	吕明凯	0.7524	亩	北侧12*3.5米宽村集体土地上有吕明凯草莓，
滴灌	吕明凯	459.62	平方米	
水泥管井	吕明凯	1	口	Φ28cm
露地草莓	张清彬	0.132	亩	

名　称	所有权人	数量	单位	备注
滴灌	张清彬	88	平方米	
葱	张清彬	0.0615	亩	
小葱	李印峰	0.3375	亩	50*4.5m
黄豆	马学志	0.0342	亩	2.4*9.5m
葱	马学志	0.0432	亩	2.4*（9.5+2.5）m
竹骨架棚	李士荣	798	平方米	竹骨架 h1.5m，覆膜，57*7m*2个，线外长度<20m，全部征收
滴灌	李士荣	798	平方米	
暖棚草莓	李士荣	1.197	亩	
水泥管井	李士荣	1	眼	Φ30cm
露地草莓	李士荣	0.3426	亩	
滴灌	李士荣	228.4	平方米	露地草莓
监控	李士荣	2	头	迁移费
露地草莓	马学强	0.482	亩	
水泥杆	马学强	1	个	水泥杆 h：6m
监控	马学强	1	头	迁移费
竹骨架棚	郭洪歧	636	平方米	覆膜，2个棚　h1.3m
滴灌	郭洪歧	636	平方米	
暖棚草莓	郭洪歧	0.954	亩	
花生	郭洪歧	0.252	亩	56*1m*3垄
春棚韭菜	郭洪歧	1.458	亩	56*6m*3个
大地韭菜	郭洪歧	0.168	亩	56*2m
露地草莓	郭洪歧	0.4125	亩	50*11/2m
水泥管井	郭洪歧	1	口	Φ28cm

名　称	所有权人	数量	单位	备注
监控	郭洪歧	2	头	迁移费
春棚韭菜	李会武	1.7955	亩	57.0*7.0，3畦
土豆	李会武	0.342	亩	
水泥管井	李会武	1	口	Φ28cm
钢架大棚	李会成	610.73	平方米	钢架，覆膜，棉被，卷帘机，h3.8m
大棚韭菜	李会成	0.9161	亩	
露地韭菜	李会成	0.2475	亩	55*3m
花生	李会成	0.2085	亩	55.6*2.5
看护房	李会成	12	平方米	木结构
竹骨架棚	李会成	336	平方米	竹骨架，覆膜，h1.3m
水泥管井	李会成	2	口	Φ28cm
白菜	李会成	0.504	亩	56*6m
露地草莓苗	李会元	0.4545	亩	45*4+31*3+15*2，线内
春棚韭菜	李会元	0.5258	亩	35*6+22*6，线内
竹骨架棚	李印成	392	平方米	竹骨架，覆膜，草莓h1.3m56*7m，线外棚长低于45m，全部征收
滴灌	李印成	392	平方米	
暖棚草莓	李印成	0.588	亩	
监控	李印成	1	头	迁移费
竹骨架棚	李士荣	336	平方米	竹骨架，覆膜，h1.5m，56*6m*，线外长度低于20m，全部征收
春棚韭菜	李士荣	0.504	亩	
竹骨架棚	马学志	280	平方米	竹骨架 h1.3m，56*5m，线外长度低于50m，全部征收

名　称	所有权人	数量	单位	备 注
春棚韭菜	马学志	0.42	亩	
监控	马学志	1	头	迁移费
钢架大棚	李印杰	544.08	平方米	铁结构，覆膜，棉被，卷帘机，线外长度低于50m，全部征收
滴灌	李印杰	544.08	平方米	
温控设备	李印杰	1	套	
温室草莓	李印杰	0.8161	亩	
地瓜	李印杰	0.0975	亩	(17+9)*5/2
监控	李印杰	1	个	
看护房	李印杰	11.48	平方米	木支架
井	王春来	1	口	Φ28cm
钢架大棚	张清彬	184	平方米	三面砖墙，钢架无支柱，大棚膜卷帘机，棚宽8m，线内13m，线外51米，收10m，共23*8m
温控设备	张清彬	1	套	
吊线	张清彬	184	平方米	
滴灌	张清彬	184	平方米	
花生小柿子	张清彬	0.276	亩	棚内征收部分
监控	张清彬	2	头	
大地草莓	张清彬	0.1485	亩	（20+13）*6/2 平方米
钢架大棚1-2	马学武	1267.5	平方米	卷帘机 h3.5m，65*8.5+65*11，线外长度低于40m，全部征收
滴灌	马学武	1267.5	平方米	
温控设备	马学武	2	套	

名　称	所有权人	数量	单位	备注
温室草莓	马学武	1.9013	亩	棚内
看护房	马学武	21	平方米	2个、木结构铁门3.5*3m，h: 2.5m
竹架大棚	马学武	512	平方米	h1.5m，覆膜，草莓，64*8m
滴灌	马学武	512	平方米	
暖棚草莓	马学武	0.768	亩	棚内
大地草莓	马学武	1.6261	亩	
井	马学武	1	口	Φ28cm
监控	马学武	4	头	迁移费
水泥柱	马学武	10	根	
水泥排水管	马学武	1.5	米	
露地韭菜	马国有	1.296	亩	36*24m
硬化桥面	马国有	1	个	Φ400mm 水泥管1个3m 长
水泥管井	马学义	1	口	Φ28cm
竹骨架棚	李士荣	392	平方米	有膜，竹骨架 h1.5m，56*7m，线外长度低于45m，全部征收
春棚韭菜	李士荣	0.588	亩	
露地韭菜	李士荣	0.0248	亩	
监控	李士荣	3	头	迁移费
钢架大棚	李瑞强	660	平方米	覆膜，棉被，卷帘机，草莓 h3.8m，60*11m，线外棚长低于50m，全部征收
滴灌	李瑞强	660	平方米	
温控设备	李瑞强	1	套	
温室草莓	李瑞强	0.99	亩	棚内
看护房	李瑞强	12	平方米	木结构4*3 m，h: 3m

名　称	所有权人	数量	单位	备 注
竹架大棚1-2	李瑞强	854	平方米	覆膜，h1.5m，61*7m*2个，线外棚长低于50m，全部征收
滴灌	李瑞强	854	平方米	
暖棚草莓	李瑞强	1.281	亩	棚内
大地草莓	李瑞强	0.1312	亩	25*1.5m+35.7*1.4m
硬化桥面	李瑞强	2	个	2个Φ400mm 水泥管1个3m长，1个2m 长
井	李瑞强	1	口	Φ28cm 水泥管
监控	李瑞强	2	个	迁移费
豌豆	李士田	0.7211	亩	
硬化桥面	李士田	1	个	Φ400mm 水泥管1个3m 长
竹架大棚1-2	李士田	720	平方米	土豆玉米，覆膜，h1.3m，60*6*2个
土豆	李士田	0.9201	亩	
水泥管井	李士田	1	口	Φ28cm
硬化桥面	李士田	1	个	Φ400mm 水泥管1个3m 长
监控	李士田	3	头	迁移费
豌豆	李铁强	1.5048	亩	
钢架大棚	李彦辉	640.44	平方米	覆膜，棉被，卷帘机，h3.8m，线外棚长低于50m，全部征收
吊喷	李彦辉	640.44	平方米	
滴灌	李彦辉	640.44	平方米	
温控设备	李彦辉	1	套	
温室草莓	李彦辉	0.9607	亩	
竹铁架大棚	李彦辉	630	平方米	水泥柱，横拉钢管，加竹骨架
春棚韭菜	李彦辉	0.945	亩	
露地草莓	李彦辉	0.5613	亩	（35+31）*8.1/2m+59.4*1.8

名　称	所有权人	数量	单位	备注
滴灌	李彦辉	374.22	平方米	露地草莓
监控	李彦辉	2	头	迁移费
水泥管井	李彦辉	2	口	Φ28cm
看护房	李彦辉	19.04	平方米	h: 2.4m 彩钢结构，铺红砖，铁皮门
水泥电线杆	李彦辉	2	根	水泥杆 h: 6m
水泥排水管	李洪才	12	米	
竹架大棚1	李彦辉	427.7	平方米	石柱，无膜，h: 1.8m，线外低于50m，全部补偿
竹架大棚2	李彦辉	396.5	平方米	石柱，无膜，h: 1.8m，线外低于50m，全部补偿
春棚韭菜	李彦辉	1.2363	亩	
露地韭菜	李彦辉	0.1322	亩	
水泥电线杆	李洪利	1	根	水泥杆 h: 6m
露地草莓	杨宝国	0.011	亩	
竹架大棚1-2	李士旺	742	平方米	竹木结构草莓 h1.3m，53*7m*2个，线外棚长低于50m，全部征收
滴灌	李士旺	742	平方米	
暖棚草莓	李士旺	1.113	亩	棚内
大地土豆	李士旺	0.528	亩	（49+39）*8/2
大地草莓	李士旺	0.1665	亩	（39+35）*3/2
稻子	李士旺	0.1215	亩	（14+4）*9/2
稻子	李士旺	0.01	亩	
钢架大棚	李印秋	481.28	平方米	钢架覆膜，棉被，卷帘机，h3.8m
滴灌	李印秋	481.28	平方米	

名　称	所有权人	数量	单位	备 注
温控设备	李印秋	1	套	
温室草莓	李印秋	0.7219	亩	棚内
看护房	李印秋	25	平方米	棚内5*5m，h：2m
大地草莓	李印秋	1.545	亩	棚北
井	李印秋	1	口	Φ28cm
大地韭菜	李彦辉	1.7555	亩	
大地草莓	李彦辉	0.117	亩	39*2m
滴灌	李彦辉	78	平方米	
竹架大棚1	李彦辉	323.55	平方米	竹结构韭菜h1.3m，线外棚长低于50m，全部征收
竹架大棚2	李彦辉	313.23	平方米	竹结构韭菜h1.3m，线外棚长低于50m，全部征收
春棚韭菜	李彦辉	0.9552	亩	棚内
滴灌	李彦辉	636.78	平方米	
钢架大棚	李德勇	616.74	平方米	覆膜，棉被，卷帘机，h3.8m，线外棚长低于45m，全部征收
喷淋	李德勇	616.74	平方米	
滴灌	李德勇	616.74	平方米	
电力滑车滑道	李德勇	616.74	平方米	
温控设备	李德勇	1	套	
温室草莓	李德勇	0.9251	亩	
竹架大棚	李德勇	354.43	平方米	有膜，线外棚长低于30m，全部征收
滴灌	李德勇	354.43	平方米	
暖棚草莓	李德勇	0.5316	亩	棚内
露地草莓	李德勇	0.0344	亩	11.47*2 m
水泥管井	李德勇	1	口	Φ28cm

名　称	所有权人	数量	单位	备 注
监控	李德勇	5	头	迁移费
水泥电线杆	李德勇	1	根	水泥杆 h：6m
木质电线杆	李德勇	2	根	Φ20cm，高5m
看护房	李德勇	7.04	平方米	h：2.4m，木结构
花生	张洪芹	0.5377	亩	
大地韭菜	李彦辉	0.8556	亩	
牧草	马学生	0.8724	亩	苜蓿、大叶草
露地草莓	马学明	0.8216	亩	
滴灌	马学明	547.75	平方米	
水泥柱	李世江	12	根	h2m
水泥柱	李世江	43	根	h1.7m
大地韭菜	李彦辉	0.8711	亩	
竹架大棚	杨树明	392	平方米	竹结构，覆膜，草莓 h1.3m，56*7m,线外棚长低于30m，全部征收
竹架大棚	杨树明	392	平方米	竹结构韭菜无膜 h1.3m，线外棚长低于30m，全部征收
滴灌	杨树明	392	平方米	
暖棚草莓	杨树明	0.588	亩	棚内
春棚韭菜	杨树明	0.588	亩	棚内
大地土豆	杨树明	0.0225	亩	10*1.5m
大地青蒜	杨树明	0.0135	亩	6*1.5m
钢架大棚	马学明	566.1	平方米	钢架覆膜，棉被，卷帘机，h4.8m，剩余长度低于20m，全部征收
喷淋	马学明	566.1	平方米	

名　称	所有权人	数量	单位	备 注
滴灌	马学明	566.1	平方米	
温控设备	马学明	1	套	
温室草莓	马学明	0.8492	亩	
露地草莓	马学明	0.804	亩	（50+43）*6/2+(33+24)*9/2
看护房	马学明	8.19	平方米	h2.4m 铝合金骨架、塑钢门
竹架大棚1	马学明	300	平方米	韭菜有膜 h1.3m，剩余长度低于40m，全部征收
竹架大棚2	马学明	265	平方米	韭菜无膜 h1.3m，剩余长度低于40m，全部征收
春棚韭菜	马学明	0.8475	亩	棚内
水泥管井	马学明	1	口	Φ28cm
钢架大棚	马学明	594	平方米	钢架覆膜，棉被，卷帘机，h4.8m，全在线内
喷淋	马学明	594	平方米	
滴灌	马学明	594	平方米	
温控设备	马学明	1	套	
温室草莓	马学明	0.891	亩	
露地草莓	马学明	0.486	亩	54*6 m
看护房	马学明	8.19	平方米	h2.4m 铝合金骨架、塑钢门
水泥管井	马学军	1	口	Φ28cm
水泥管井	马国胜	1	口	Φ28cm
花生	刘金贵	1.0376	亩	
竹架大棚	李恩勇	385	平方米	草莓棚，有膜，h1.3m，55*7m，线外棚长低于30m，全部征收
滴灌	李恩勇	385	平方米	
暖棚草莓	李恩勇	0.5775	亩	棚内
大蒜	李恩勇	0.171	亩	38*3m

名　称	所有权人	数量	单位	备 注
水泥管井	李恩勇	1	口	Φ28cm
竹架大棚1	李恩勇	392	平方米	有膜，h1.3m，线外棚长低于30m，全部征收
竹架大棚2	李恩勇	392	平方米	有膜，h1.3m，线外棚长低于30m，全部征收
滴灌	李恩勇	784	平方米	
暖棚草莓	李恩勇	1.176	亩	棚内
露地草莓	李恩勇	0.644	亩	线内，(13.45+9.29)*37.76/2
水泥管井	李恩勇	1	口	Φ28cm
钢架大棚	马国来	575.05	平方米	钢架覆大棚膜棉被卷帘机,剩余长度<50m，全部征收。
喷淋	马国来	575.05	平方米	
滴灌	马国来	575.05	平方米	
电动轨道车	马国来	575.05	平方米	
温控设备	马国来	1	套	
温室草莓	马国来	0.8626	亩	
看护房	马国来	8.68	平方米	木结构
竹架大棚	马国来	276.61	平方米	草莓棚，有膜，h1.3m，线外棚长低于50m，全部征收
滴灌	马国来	276.61	平方米	
暖棚草莓	马国来	0.4149	亩	
露地草莓	马国来	0.048	亩	8*4m
钢架大棚	李彦杰	627	平方米	h3.8-4m 有卷帘机，55*11.4m，线外棚长低于30m，全部征收
喷淋	李彦杰	627	平方米	
滴灌	李彦杰	627	平方米	
温控设备	李彦杰	1	套	

名　称	所有权人	数量	单位	备 注
温室草莓	李彦杰	0.9405	亩	
露地草莓	李彦杰	0.5905	亩	(38+27)*11/2+16*2.26
土豆	李彦杰	0.057	亩	38*1m
水泥杆	李彦杰	2	根	
彩钢房	李彦杰	15.75	平方米	彩钢顶，保温墙板
钢架大棚1-2	李恩勇	1028.58	平方米	钢架覆膜，棉被，卷帘机，h3m，线外棚长低于30m，全部征收
滴灌	李恩勇	1028.58	平方米	
温控设备	李恩勇	2	套	
温室草莓	李恩勇	1.5429	亩	棚内
露地草莓	李恩勇	1.0723	亩	南（55+49）*5/2m，北55*8.27
滴灌	李恩勇	714.87	平方米	
看护房	李恩勇	5.44	平方米	h2m 木结构2个
水泥管井	李恩勇	2	口	Φ28cm
电线杆	李恩勇	1	根	h12m
水泥柱	李恩勇	4	根	
土豆	刘洪章	0.081	亩	54*1m
竹架大棚1-2	刘洪章	648	平方米	韭菜 h1.3平方米个,无膜，54*6m
韭菜	刘洪章	0.972	亩	棚内
露地草莓	刘洪章	0.081	亩	1垄,54*1 m
花生	刘洪章	0.729	亩	54*9 m
水泥管井	刘洪章	1	口	Φ28cm
土豆	刘金贵	0.162	亩	54*2 m
竹架大棚1-2	赵东起	770	平方米	有膜，h1.3m，　2个棚

名　称	所有权人	数量	单位	备 注
滴灌	赵东起	770	平方米	
暖棚草莓	赵东起	1.155	亩	棚内
露地草莓	赵东起	0.5775	亩	55*7m
滴灌	赵东起	385	平方米	
露地草莓	赵东起	1.3365	亩	实测16.2*55 m
滴灌	赵东起	891	平方米	
水泥管井	张洪巨	1	口	Φ28cm
露地韭菜	张伟	0.8925	亩	85*7 m
露地韭菜	马国福	0.756	亩	63*8 m
大蒜	张洪林	0.09	亩	12*5 m
花生	张洪林	0.234	亩	13*12 m
露地韭菜	张洪林	1.89	亩	70*18m
水泥管井	张洪林	1	口	Φ28cm
钢架大棚	田丽	520	平方米	钢骨架，高3.0m，塑料膜，草毡子，卷帘机，65*8 m
草莓苗	田丽	0.78	亩	
滴灌	田丽	520	平方米	
看护房	田丽	16.2	平方米	木结构 h2m
竹架大棚	田丽	266	平方米	h2.5m 无膜棚内无农作物，38*7m
水泥管井	田丽	1	口	Φ28cm
菜花	杨宝安	0.945	亩	63*10 m
竹架大棚	马国善	1404	平方米	h1.3m 无膜，4个棚剩余长度低于30m，全部征收
韭菜	马国善	2.106	亩	棚内
电线杆	马国善	1	根	h8m 木结构Φ14cm

名　称	所有权人	数量	单位	备 注
水泥管井	马国善	1	口	Φ28cm
钢架大棚	张洪胜	486	平方米	h2.6m 卷帘机，54*9m
滴灌	张洪胜	486	平方米	
温室草莓	张洪胜	0.729	亩	
大地土豆	张洪胜	0.2025	亩	1块,54*2.5 m
露地草莓	张洪胜	0.162	亩	1垄1块,54*2 m
看护房	张洪胜	5.25	平方米	2.5*2.1m，木结构 h2m
大地韭菜	马国义	1.1016	亩	
水泥管井	刘文茹	1	口	Φ28cm 刘文茹
钢架大棚	马国福	513	平方米	h3.8m 卷帘机，54*9.5 m
吊喷	马国福	513	平方米	
温控设备	马国福	1	套	
温室草莓	马国福	0.7695	亩	棚内
看护房	马国福	21	平方米	h2m 木结构
露地草莓	马国福	0.3321	亩	
滴灌	马国福	734.4	平方米	
露地韭菜	马红光	1.053	亩	54*13 m
花生	马红光	2.2023	亩	
水泥管井	马红光	1	口	Φ28cm
竹架大棚 1-2	赵东起	777	平方米	h1.3m 有膜，59*7+52*7，线外棚长低于50m，全部征收
滴灌	赵东起	777	平方米	
暖棚草莓	赵东起	1.1655	亩	
露地草莓	赵东起	0.0225	亩	
钢架大棚	刘洪颖	865.76	平方米	h3.3m 手动卷膜器2个，黄瓜、

名　称	所有权人	数量	单位	备 注
				有膜
大棚黄瓜	刘洪颖	1.2986	亩	
滴灌	刘洪颖	865.76	平方米	
甜瓜	刘洪颖	0.0375	亩	10*2.5 m
水泥管井	李文辉	1	口	Φ28cm
露地草莓	杨宝安	0.5855	亩	
竹架大棚	赵德英	348	平方米	h1.3m，覆膜，58*6 m
滴灌	赵德英	348	平方米	
暖棚草莓	赵德英	0.522	亩	棚内
露地草莓	赵德英	0.4613	亩	
水泥管井	赵德英	2	口	Φ28cm
钢架大棚1	邢丽华	627	平方米	h3.8m 卷帘机，57*11m，全部在线内
钢架大棚2	邢丽华	165	平方米	棚 h3.8m 卷帘机57*11m，线外>余50m，补偿10m
滴灌	邢丽华	792	平方米	
温控设备	邢丽华	2	套	
温室草莓	邢丽华	1.188	亩	棚内
看护房	邢丽华	22.04	平方米	h2.3m 木结构、2个
露地草莓	邢丽华	0.6173	亩	2块,27*9/2+58*5
土豆	刘洪乔	0.0788	亩	15*7/2 m
稻子	刘洪乔	0.0788	亩	（15+20）*3/2
土豆	刘洪乔	0.468	亩	（32+20）*12/2
露地草莓	刘洪乔	0.6013	亩	
菜花	刘洪乔	0.5985	亩	

名　称	所有权人	数量	单位	备 注
钢架大棚	刘洪乔	672	平方米	h3.8m 卷帘机，56*12 m，线外低于12m，全部征收
滴灌	刘洪乔	672	平方米	
温控设备	刘洪乔	1	套	
大棚小柿子	刘洪乔	1.008	亩	
菜花	刘洪乔	0.6885	亩	（56+46）*9/2
水泥管井	刘洪乔	1	口	Φ28cm
钢架大棚	李希武	208	平方米	h3.8m 卷帘机，57*13 m，线外51m，征收10m，合计面积16*13m
温控设备	李希武	1	套	
滴灌	李希武	208	平方米	
吊线	李希武	208	平方米	
大棚小柿子	李希武	0.312	亩	
竹架大棚1-2	刘洪乔	684	平方米	竹骨架，H1.3m，韭菜棚两个，57*6 m，全部在线内
春棚韭菜	刘洪乔	1.026	亩	
竹架大棚3	刘洪乔	342	平方米	竹骨架，H1.3m，57*6 m，草莓棚1个，全部在线内
滴灌	刘洪乔	342	平方米	
暖棚草莓	刘洪乔	0.513	亩	
花生	刘洪乔	1.026	亩	57*3+57*5+57*4
水泥柱	刘洪乔	15	根	80*80、h1.6m
水泥管井	马国印	1	口	Φ28cm
钢架大棚（北）	刘洪友	652.3	平方米	钢骨架，H3.8m，草莓棚，56.92*11.46 m，线外低于30m，全部征收
钢架大棚（中）	刘洪友	626.64	平方米	钢骨架，H3.8m，草莓棚，56.10*11.18 m，全部在线内

名　称	所有权人	数量	单位	备 注
钢架大棚（南）	刘洪友	600.81	平方米	钢骨架，H3.8m，草莓棚，56.52*10.63m，全部在线内
温控设备	刘洪友	3	套	
滴灌	刘洪友	1879.75	平方米	
温室草莓	刘洪友	2.8196	亩	
露地草莓	刘洪友	0.96	亩	
水泥管	刘洪友	15	米	Φ0.5m 无筋长15m
看护房	刘洪友	28.38	平方米	
井	刘洪友	1	口	Φ28cm
监控	刘洪友	3	头	迁移费
菜花	杨宝安	0.3045	亩	29*7 m
稻子	张忠	0.4655	亩	
钢架大棚	白学良	550	平方米	h3.8m 卷帘机
滴灌	白学良	550	平方米	
温控设备	白学良	1	套	
看护房	白学良	10.2	平方米	3.4*3*h2.2m 木结构
温室草莓	白雪云	0.825	亩	归白雪云
大地花生	白雪云	2.2847	亩	归白雪云
花生	白雪云	0.8977	亩	
竹架大棚	张忠	642.8	平方米	h1.3m 草莓棚，覆膜 50.52*6.45m+50.15*6.32m，2个
滴灌	张忠	642.8	平方米	
暖棚草莓	张忠	0.9642	亩	棚内
露地草莓	张忠	0.6765	亩	3块，51*1+50*4 m*2
土豆	张忠	0.15	亩	1块，50*2 m

名　称	所有权人	数量	单位	备 注
菜花	刘洪颖	0.6101	亩	
菜花	刘洪颖	1.37	亩	
花生	马宝春	0.0411	亩	
稻子	白胜民	1.1025	亩	49*15 m
露地草莓	白胜民	2.0936	亩	
水泥管井	白胜民	1	口	Φ28cm
竹架大棚1-2	白胜民	667.06	平方米	h1.3m 草莓棚2个，覆膜，50.17*6.56＋50.29*6.72m，全部线内
滴灌	白胜民	667.06	平方米	
暖棚草莓	白胜民	1.0006	亩	
露地草莓	白胜民	0.8085	亩	49*11 m
花生	张忠	0.0043	亩	
水泥管井	曹军林	2	口	Φ28cm
竹架大棚	李士海	444	平方米	草莓 h1.3m，74*6 m
滴灌	李士海	444	平方米	
暖棚草莓	李士海	0.666	亩	棚内
露地草莓	李士海	0.7459	亩	
土豆	李士海	0.1865	亩	
监控	李士海	2	头	迁移费
竹架大棚	张旭东	438	平方米	草莓 h1.3m，73*6 m
滴灌	张旭东	438	平方米	
暖棚草莓	张旭东	0.657	亩	棚内
水泥管井	张旭东	1	口	Φ28cm
钢架大棚	刘晓波	792	平方米	钢骨架，H3.8m，72*11 m，线外低于40m，全部征收

名　称	所有权人	数量	单位	备 注
滴灌	刘晓波	792	平方米	
温控设备	刘晓波	1	套	
温室草莓	刘晓波	1.188	亩	
水稻	刘晓经	0.294	亩	(22+34)*7/2
竹架大棚	刘晓经	444	平方米	h:1.3m，74*6m，线外棚长低于40m，全部征收
暖棚韭菜	刘晓经	0.666	亩	
钢架大棚	陈营新	125.89	平方米	h3.8m 卷帘机，线内棚长0.76m，总长72.08m，线外大于50m，征收10m。
吊喷	陈营新	125.89	平方米	
温控设备	陈营新	1	套	
温室草莓	陈营新	0.1888	亩	棚内
看护房	陈营新	9.92	平方米	h2.3m 木结构防盗门
监控	陈营新	3	头	迁移费
电线杆	陈营新	1	根	水泥杆，高8m
水泥管井	陈营新	1	口	ф28cm
钢架大棚	陈营新	134.64	平方米	h3.8m 卷帘机，线内棚长0.72m，总长72.29m，宽12.56m，线外大于50m
吊喷	陈营新	134.64	平方米	
温控设备	陈营新	1	套	
温室草莓	陈营新	0.202	亩	棚内
看护房	陈营新	9.92	平方米	h2.3m 木结构防盗门
水泥管井	曹洪彬	1	口	ф28cm
电线杆	曹洪彬	2	根	h5m
水泥管井	张洪利	1	口	ф28cm

名　称	所有权人	数量	单位	备 注
稻子	张玉光	0.0197	亩	
水泥管井	张玉光	1	口	ϕ28cm
钢架大棚	黄志利	637.19	平方米	h4.3m 草莓，49.51*12.87 m
电力滑车滑道	黄志利	637.19	平方米	
吊喷	黄志利	637.19	平方米	
温室草莓	黄志利	0.9558	亩	
温控设备	黄志利	1	套	
露地草莓	黄志利		亩	
看护房	黄志利	7.14	平方米	h2.3m 木结构防盗门
钢架大棚	黄志利	621.34	平方米	h4.3m，线内13.62m，总长49.43m，宽12.57m，全部征收
滴灌	黄志利	621.34	平方米	
电力滑车滑道	黄志利	621.34	平方米	
温控设备	黄志利	1	套	
温室草莓	黄志利	0.932	亩	
水稻	黄志利	0.2232	亩	49.6*3 m
水泥管井	黄志利	1	口	ϕ28cm
水泥管井	马学军	1	口	ϕ28cm
钢架大棚	刘晓波	530.04	平方米	h3.8m，线内1.37m，总长49.91m，宽10.62m，全部征收
吊喷	刘晓波	530.04	平方米	
温控设备	刘晓波	1	套	
电力滑车滑道	刘晓波	530.04	平方米	

名　称	所有权人	数量	单位	备 注
温室草莓	刘晓波	0.7951	亩	
竹骨架棚	刘晓波	302.14	平方米	无膜，线内1.52m，总长50.44m，宽5.99m，全部征收
春棚韭菜	刘晓波	0.4532	亩	
竹架大棚1	苏宝秀	336.94	平方米	总长50.44m，宽6.68m，全部在线内
竹架大棚2	苏宝秀	321.74	平方米	总长50.35m，宽6.39m，全部在线内
滴灌	苏宝秀	658.68	平方米	
暖棚草莓	苏宝秀	0.988	亩	棚内
水泥管井	苏宝秀	2	口	Φ28cm
菜花	李秀国	0.7167	亩	50.43*18.95/2
钢架大棚1	张忠	520.78	平方米	h3.8m 卷帘机，线内13.76m，总长50.61m，宽10.29m，剩余长度低于50m，全部征收
钢架大棚2	张忠	477.28	平方米	h3.8m，总长49.82m，宽9.58m，全部线内
温控设备	张忠	2	套	
吊喷	张忠	998.06	平方米	
电力滑车滑道	张忠	998.06	平方米	
温室草莓	张忠	1.4971	亩	
露地草莓	张忠	0.4	亩	49.82*2.77+(29.67+12.7)*6.06/2
看护房	张忠	7.14	平方米	h2.2m 木结构铁防盗门
竹架大棚1	张旭东	323	平方米	总长51.68m，宽6.25m，全部在线内
竹架大棚2	张旭东	323.84	平方米	总长51.98m，宽6.23m，全部在线内
竹架大棚3	张旭东	329.01	平方米	总长51.65m，宽6.37m，全部在线内
竹架大棚4	张旭东	333.64	平方米	总长52.05m，宽6.41m，全部在线内

名　称	所有权人	数量	单位	备 注
滴灌	张旭东	1309.49	平方米	
暖棚草莓	张旭东	1.9642	亩	四个棚
露地草莓	张旭东	0.8846	亩	51.68*8.71+(51.68+43.93)*(11.63-8.71)/2
水泥管井	刘佳林	1	口	Φ28cm
钢架大棚	吴洪涛	521.99	平方米	总长48.11m，宽10.85m，h3.8m，线外<50m，全部征收
暖棚韭菜	吴洪涛	0.783	亩	
水泥管井	张送月	1	口	Φ28cm
钢架大棚1	刘建平	552.47	平方米	总长57.79m，宽9.56m，h3.8m草莓卷帘机，全部在线内
钢架大棚2	刘建平	508.56	平方米	总长54.45m，宽9.34m，h3.8m草莓卷帘机，全部在线内
钢架大棚3	刘建平	513.06	平方米	总长52.30m，宽9.81m，h3.8m草莓卷帘机，线外<50m，全部征收
吊喷	刘建平	1574.09	平方米	
温控设备	刘建平	3	套	
温室草莓	刘建平	2.3611	亩	三个棚
露地草莓	刘建平	0.3043	亩	57.79*3.51
监控	刘建平	8	头	迁移费
看护房	刘建平	38.7	平方米	h2.4m 木结构3个房子
水泥杆	刘建平	3	根	h10m φ29cm
水泥管井	刘建平	1	口	φ28cm
钢架大棚	王树林	760.92	平方米	总长59.54m，宽12.78m，h4.3m，卷帘机，线外<50m，全部征收
吊喷	王树林	760.92	平方米	
电力滑车	王树林	760.92	平方米	

名　称	所有权人	数量	单位	备 注
滑道				
温控设备	王树林	1	套	
温室草莓	王树林	1.1414	亩	
竹架大棚	马星旺	196.77	平方米	总长30.89m，宽6.37m，h1.3m，覆膜，全部线内
滴灌	马星旺	196.77	平方米	
暖棚草莓	马星旺	0.2952	亩	
露地草莓	马星旺	0.339	亩	
大蒜	马星旺	0.0406	亩	7.63*3.55 m
竹架大棚	马星旺	111.9	平方米	总长98.31m，宽6.34m，h1.3m，覆膜，线内7.65m
滴灌	马星旺	111.9	平方米	
暖棚草莓	马星旺	0.1679	亩	
水泥管井	马好文	1	口	ϕ28cm
柳树	白春福	2	棵	ϕ8cm
钢架大棚	张建民	377.5	平方米	总长48.15m，宽7.84m，h3.8m，卷帘机，线外<50m，全部征收
电力滑车滑道	张建民	377.5	平方米	
吊喷	张建民	377.5	平方米	
滴灌	张建民	377.5	平方米	
温控设备	张建民	1	套	
温室草莓	张建民	0.5663	亩	
露地草莓	张建民	0.2664	亩	114.66+98.11-4.49*7.84
看护房	张建民	13.44	平方米	铁框架4.2m × 3.2m,，高2.5m
监控	张建民	2	个	迁移费

名　称	所有权人	数量	单位	备 注
pvc 管	张建民	100	米	直径75mm.，地下
木质电线杆	张建民	2	个	
露地草莓	张建民	0.1472	亩	
梨树苗圃	刘洪跃	0.506	亩	

五、青苗情况

名　称	所有权人	具体情况	备 注
玉米	李印满	2.9437 亩	
玉米	李树和	0.2172 亩	
玉米	李士忠	1.6453 亩	
玉米	李印廷	2.4008 亩	
玉米	李士仲	0.6496 亩	
玉米	马国贵	0.8256 亩	
玉米	李彦杰	1.3325 亩	
玉米	赵东起（南）	0.4538 亩	
玉米	张焕康	0.7545 亩	
玉米	赵东起（北）	0.1215 亩	
玉米	刘洪跃	0.5263 亩	

名　称	所有权人	具体情况	备 注
玉米	田昌洪	0.1755 亩	
玉米	李印峰	0.027 亩	4*4.5m
玉米	李士忠	0.0574 亩	实测
玉米	李春明	0.1463 亩	5*19.5m
玉米	李士忠	0.3851 亩	
玉米	李会武	0.2565 亩	
玉米	马顺艳	0.8042 亩	
玉米	李多福	1.9188 亩	
玉米	王春来	2.4606 亩	
玉米	王艳苹	0.2417 亩	
玉米	马国有	1.219 亩	
玉米	张志	1.1563 亩	
甜玉米	李士田	0.54 亩	60*6m
玉米	李印秋	0.2295 亩	棚南
玉米	马学军	0.3526 亩	
玉米	李世江	2.8212 亩	
玉米	田昌洪	0.4026 亩	
玉米	马学明	0.048 亩	(17+15)*2/2
玉米	马学军	1.5309 亩	
小麦	马国胜	3.2961 亩	
小麦	马国胜	1.1812 亩	
玉米	刘金贵	0.9291 亩	
玉米	刘金贵	0.486 亩	
玉米	李恩民	0.078 亩	13*4 m

名　称	所有权人	具体情况	备 注
玉米	张伟	0.84 亩	80*7 m
玉米	张伟	0.15 亩	50*2 m
玉米	李士全	0.459 亩	51*6 m
小麦	王新林	0.5243 亩	
玉米	张艳纯	0.0199 亩	
玉米	张志	0.5985 亩	
玉米	李希武	0.2498 亩	（31+6）*9/2
玉米	王淑娟	0.495 亩	30*11 m
玉米	刘洪刚	1.0335 亩	
玉米	曹军林	0.7331 亩	
玉米	张旭东	2.0744 亩	
玉米	刘宝顺	0.5577 亩	
玉米	曹洪彬	0.0128 亩	
小麦	曹军林	0.0105 亩	
玉米	张洪国	0.0005 亩	
玉米	张洪利	0.0203 亩	
玉米	张洪利	1.3933 亩	
玉米	马学军	0.0172 亩	
玉米	李亚刚	0.4918 亩	
玉米	吴洪涛	0.324 亩	48.11*4.49
小麦	李俊杰	1.7951 亩	
玉米	李顺文	0.5278 亩	
玉米	王树林	0.3031 亩	(60.89+44.35)*3.84/2
玉米	刘洪连	1.6176 亩	

名　称	所有权人	具体情况	备　注
玉米	马好文	1.2821 亩	
玉米	白春福	0.4648 亩	
玉米	马好文	0.2766 亩	实测 20*9.22 m
玉米	刘洪连	0.5809 亩	实测 42*9.22 m
玉米	张建民	0.0487 亩	
玉米	张建明	0.1114 亩	

注：经认定，应予补偿的其他地上附着物、青苗等与实际数量不同的，可在备注栏进行说明；没有农村村民住宅、其他地上附着物或青苗时，在备注栏注明“无”。

集体经济组织/村民委员会（签字、盖章）：

现场组织人员（签字）：

土地现状调查组织单位（主要负责人签字、盖章）：

2025年 8 月 10 日