华能昌黎50MW风力发电项目

华能昌黎50MW风力发电项目升压站项目工程规划设计方案已于2026年3月19日昌黎县国土空间规划委员会第一次联审会议审议通过，现予公示。如对本方案有意见或建议，请于公示期内书面形式向昌黎县自然资源和规划局反馈。

建设单位：华能昌黎太阳能发电有限公司

项目名称：华能昌黎50MW风力发电项目

建设位置：河北省秦皇岛市昌黎县刘台庄镇东新庄村

监制单位：昌黎县自然资源和规划局

监督电话：2883799

公示时间：2026年3月23日--2026年4月3日

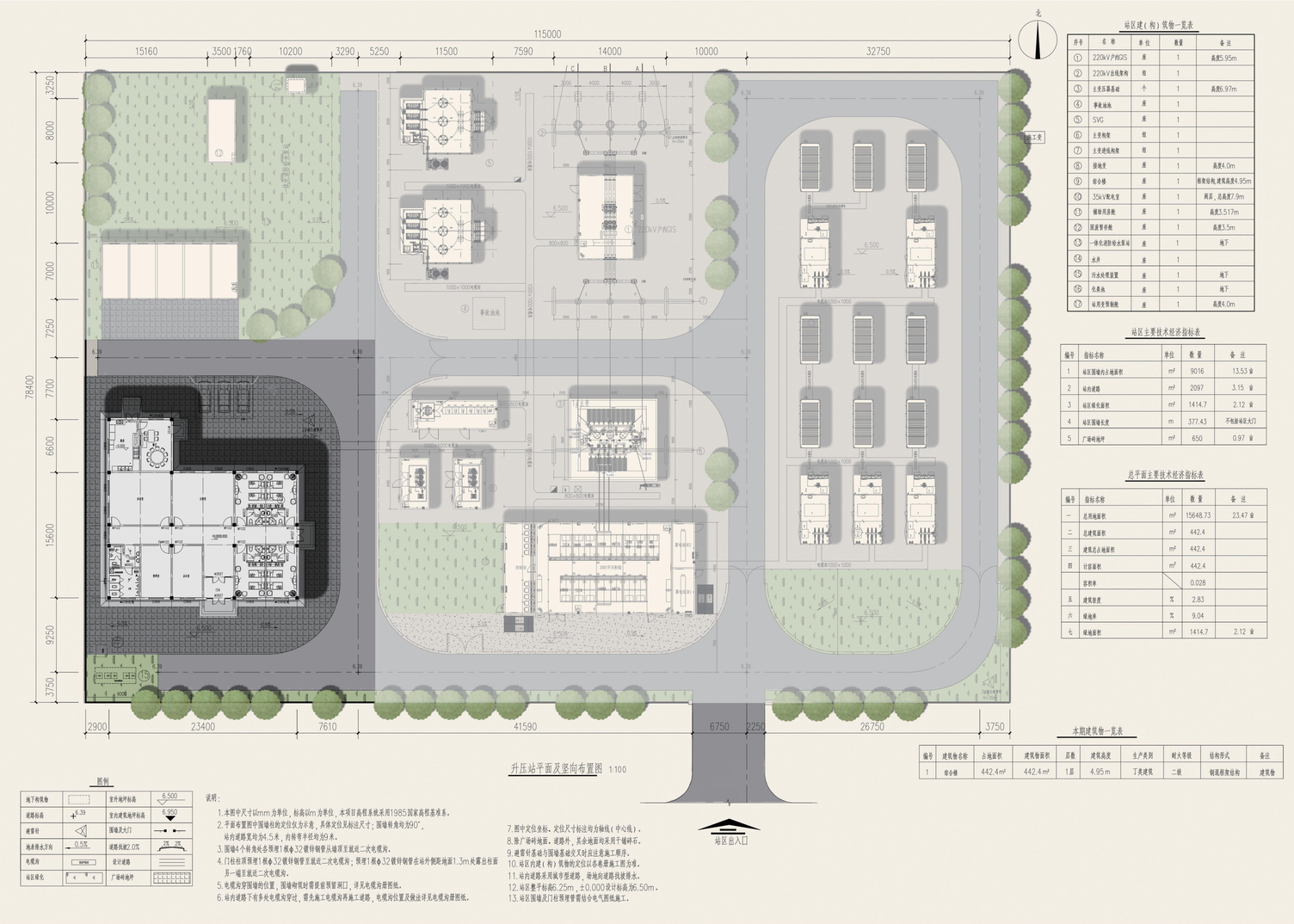

站区建(构)筑物一览表

序号	名称	单位	数量	备注
①	220kV户外GIS	座	1	高度5.95m
②	220kV出线架构	组	1	
③	主变压器基础	个	1	高度6.97m
④	事故油池	座	1	
⑤	SVG	座	1	
⑥	主变构架	组	1	
⑦	主变进线构架	组	1	
⑧	接地变	座	1	高度4.0m
⑨	综合楼	座	1	框架结构，建筑高度4.95m
⑩	35kV配电室	座	1	两层，总高度7.9m
⑪	辅助用房楼	座	1	高度3.517m
⑫	固废暂存舱	座	1	高度3.5m
⑬	一体化消防给水泵站	座	1	地下
⑭	水井	座	1	
⑮	污水处理装置	座	1	地下
⑯	化粪池	座	1	地下
⑰	站用变预制舱	座	1	高度4.0m

站区主要技术经济指标表

编号	指标名称	单位	数量	备注
1	站区围墙内占地面积	m²	9016	13.53亩
2	站内道路	m²	2097	3.15 亩
3	站区绿化面积	m²	1414.7	2.12 亩
4	站区围墙长度	m	377.43	不包括4处大门
5	广场砖地坪	m²	650	0.97 亩

总平面主要技术经济指标表

编号	指标名称	单位	数量	备注
一	总用地面积	m²	15648.73	23.47 亩
二	总建筑面积	m²	442.4	
三	建筑总占地面积	m²	442.4	
四	计容面积	m²	442.4	
	容积率	\	0.028	
五	建筑密度	%	2.83	
六	绿地率	%	9.04	
七	绿地面积	m²	1414.7	2.12 亩

本期建筑物一览表

编号	建筑物名称	占地面积	建筑物面积	层数	建筑高度	生产类别	耐火等级	结构形式	备注
1	综合楼	442.4m²	442.4 m²	1层	4.95 m	丁类建筑	二级	钢筋混凝土结构	建筑物